Plaqk

cercle Circassien

avec tout plein de sols aigus...

Raphaël André

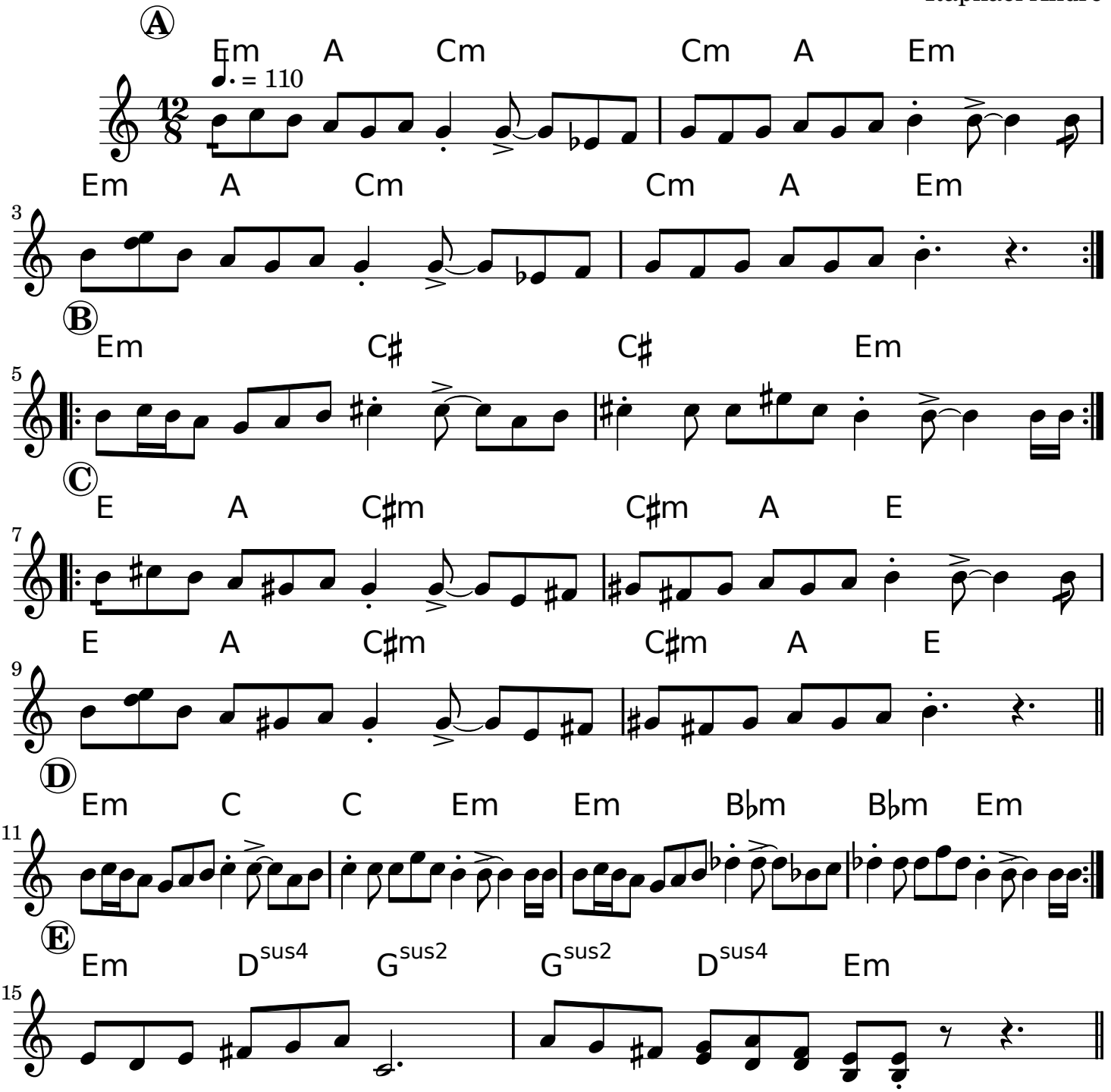

cc:by-nc 2009 (sousLePont.org)