SCOTTISH DE L'OURS

Librement inspirée de la danse du même nom.

Raphaël André

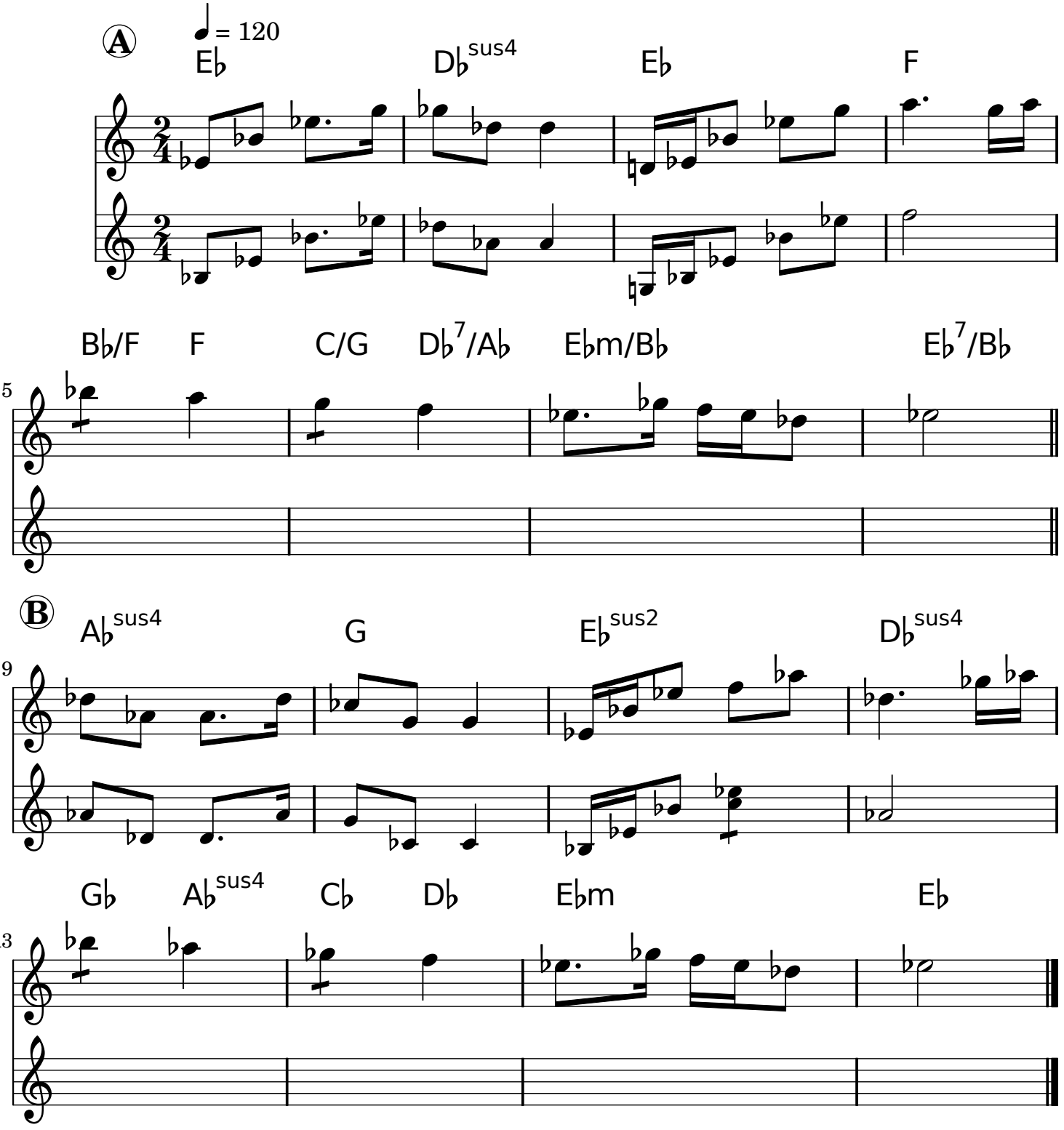

cc:by-nc-sa 2009